Tenda

sua próxima conquista

Book de Investimento

Regional: RS

Projeto: Acqua Viena

Data Comitê: 07/11/2025

Comitê Digital – 07.11.2025

Nome	Acqua Viena - Ampliado de Investimento	Observação - Acqua Viena
Fabricio Quesiti Arrivabene	Aprovado	Ok
Alejandro Octavio Abiusi	Aprovado	ok
Alexandre Regis de Oliveira	Aprovado	ok
Renan Barbosa Sanches	Aprovado	Ok
Luiz Mauricio de Garcia Paula	Aprovado	ok
Amanda da Silva Bezerra	Aprovado	ok
Andre Luis Menegazzo Padilha	Aprovado	ok
Rodrigo Osmo	Discutir em comitê	1. A permuta que esperamos pagar (9,3M) é maior que a mínima de 8,5M. Uma vez quitados os 8,5M 12 meses pós habite-se, temos que pagar o saldo remanescente, ou a permuta estará quitada?; 2. Por que acreditamos que conseguiríamos vender a unidade tipo R$7K acima da referência do Acqua Danubio?

Pergunta 1: Rodrigo Osmo

- **Pergunta: A permuta que esperamos pagar (9,3M) é maior que a mínima de 8,5M. Uma vez quitados os 8,5M 12 meses pós habite-se, temos que pagar o saldo remanescente, ou a permuta estará quitada?**

R: Caso o valor mínimo garantido de permuta financeira seja alcançado até o prazo previsto de 12 meses após o habite-se, o permutante continua recebendo o saldo remanescente conforme cláusula da PCV. A aplicação do mínimo garantido ocorre apenas caso o valor estipulado não seja alcançado até o prazo estabelecido. Nesta ocasião, o Permutante pode escolher entre receber o saldo para compor o mínimo garantido (e neste momento considera-se quitada) ou continuar recebendo no fluxo de receita, e desta forma abre mão do valor mínimo garantido.

2.3. Na hipótese de o montante integral dos repasses de Participação recebidos pelas **PERMUTANTES** não atingir o **Pagamento Mínimo Garantido**, de que trata a parte final da alínea "(a.1)" supra, no prazo de até 12 (doze) meses a contar da expedição do Habite-se do Empreendimento/lançamento, fica facultado às **PERMUTANTES**, mediante o envio de notificação formal e por escrito, optar por: **(i)** receber da **COMPRADORA** o saldo do **Pagamento Mínimo Garantido** a ser pago em parcela única, atualizada mensalmente com base na variação acumulada do Índice Nacional de Preços ao Consumidor Amplo (IPCA) divulgado pelo IBGE tomando-se como índice base para apuração do valor, o índice divulgado 02 (dois) meses antes da data de assinatura deste instrumento particular, e como índice-reajuste o divulgado 02 (dois) meses antes da Escritura do respectivo **EMPREENDIMENTO**, em até 30 (trinta) dias contados do recebimento de dita notificação, de modo que, por ocasião do aludido pagamento, a obrigação da **COMPRADORA** de pagamento do Preço será considerada adimplida e extinta para todos os fins e efeitos de direito; ou **(ii)** aguardar o término do pagamento dos recebíveis das unidades já comercializadas e/ou aguardar a comercialização das unidades ainda em estoque, com o que as **PERMUTANTES** declaram expressa concordância e ciência, nada tendo a opor. Caso as **PERMUTANTES** optem pela opção **(ii)** acima, ficará extinta a obrigação da **COMPRADORA** de efetuar o **Pagamento Mínimo Garantido**, devendo, portanto, as **PERMUTANTES**, aguardarem a conclusão de 100% (cem por cento) das vendas e repasses financeiros no tempo que assim for necessário, de modo que, por ocasião do repasse relativo a Participação incidente sobre venda da última unidade do **EMPREENDIMENTO**, a obrigação da **COMPRADORA** de pagamento do Preço integralmente adimplida e extinta, para todos os fins de direito, com o que as **PERMUTANTES** declaram expressa concordância e ciência, nada tendo a opor.

Pergunta 2: Rodrigo Osmo

➢ **Pergunta: Por que acreditamos que conseguiríamos vender a unidade tipo R$7K acima da referência do Acqua Danubio?**

R: O valor proposto para o Acqua Viena é justificado pela melhoria avaliação e, principalmente, de produto em relação ao Danúbio, conforme explica o gráfico abaixo.

Apesar de estarem lado a lado, trata-se de produtos distintos. O Acqua Viena foi desenvolvido com um lazer externo mais completo (piscina e quadra gramada) que estarão juntos ao salão de festas, um espaço mais bem pensado e equipado. Haverá também um incremento de lazer interno nas 3 torres, duas delas com fitness e salão gourmet equipado e uma com um salão gourmet. No Acqua Danúbio não foi previsto lazer interno.

Parte do ganho de preço R$ 7K é realizado em atributos condominiais e parte em ganho de avaliação, este estimado 10k acima da referência do Danúbio, conforme gráfico abaixo, pois os empreendimentos atuais de CANOAS estão em revisão de avaliação com a CEF.

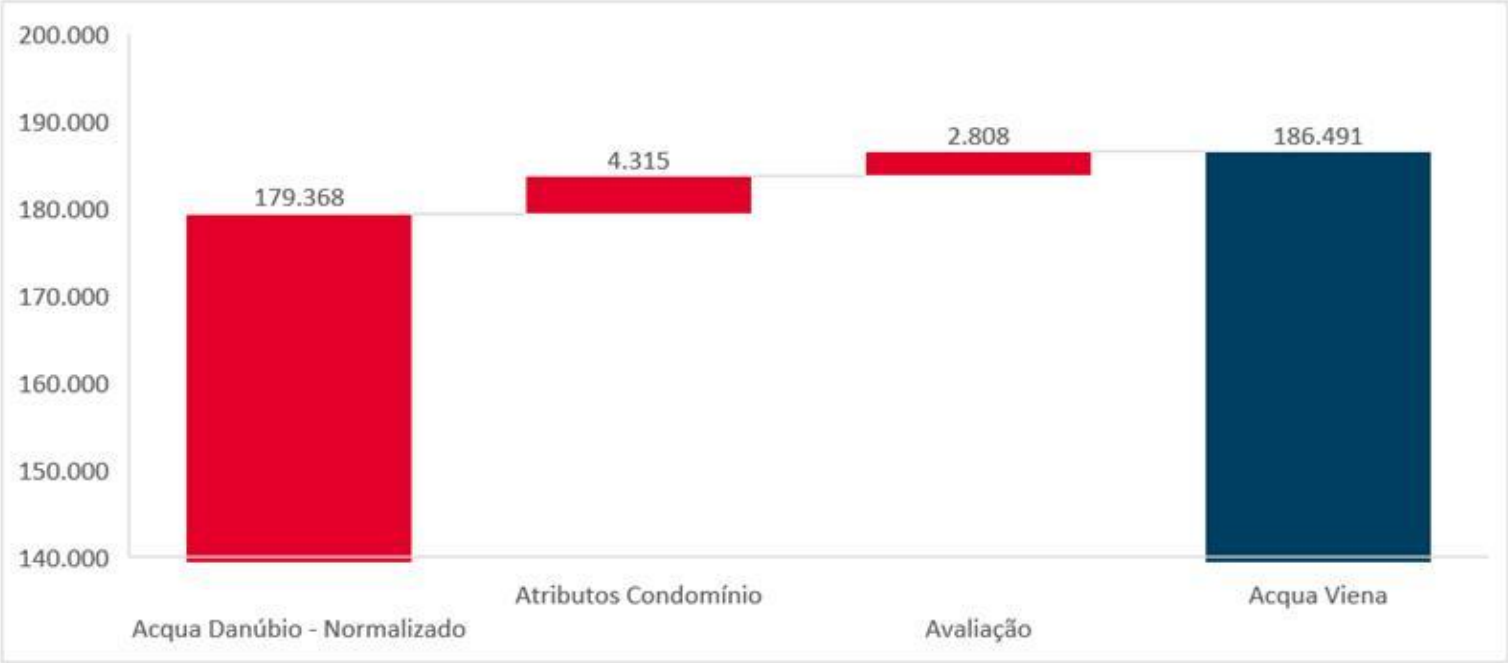

One Page – Acqua Viena

[1]

Cidade	Canoas	**Mancha de demanda**	RS - CAN - Canoas
Regional	RS	**Cluster MPR**	3 - Verde
Cenário de Aprovação	Aprovação	**Tipo de Aprovação**	Consolidado
Fase Anterior	N/A		
Tipo de Comitê	Investimento	**Versão da VF**	Versão 1.0: Out

Unidades (Fases)	600 (2)	**CA Máx | Proj**	2,0 | 2,0
Unidades com Vaga (%)	201 (34%)	**Escritura | Lançamento**	dez/27 | fev/28
Unidades com Varandas (%)	285 (48%)	**Tipologia**	F2E - Concreto

[2]

Valor Líquido do Terreno (% VGV)	9269.396 (07%)	**Un. Perm. Fís (% Ter)**	0 (00%)
Cash (Correção)	.0 (N/A)	**%VGV Perm Fin Líquida (% T**	07% (100%)
Valor R$/m²	848	**VAR (%VGV)**	000 (00%)

[3]

Custo Construção (%VGV)	61094.040 (46%)	**Indireto Unit.**	20,819
Prazo da Obra (meses)	17	**Torre Unit.**	53,713
Custo Total Unit. | Corrigido (LPU):	01823.4 | 101846.21 (95	**Infra Unit.**	14,994
Início de Obra	ago-28	**Fundação Unit.**	7,957

[4]

Preço Nominal Unit.	220,700	**VSO**	17
Preço Raso Unit.	201,277	**Referência**	Vision
Avaliação Unit.	234,075	**Renda (% em RET 1%)**	3.373 (29,8%)

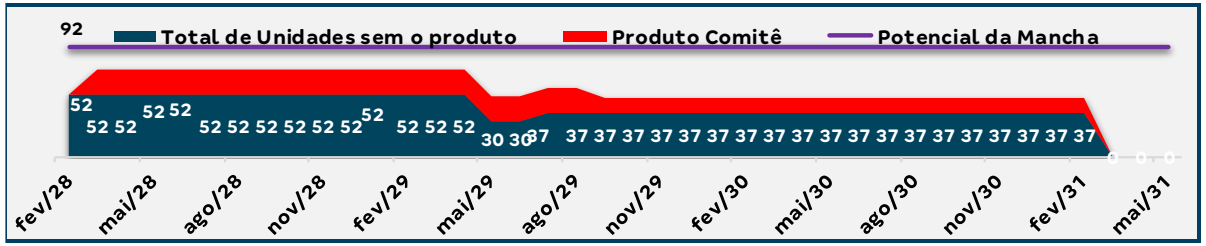

[5]

LI (Régua):	**20% (20%)**	**Margem Bruta Econômica:**	40%
LI Resiliência:	13,0% (N/A)	**Margem Rasa Econômica:**	33.2%
Margem Bruta REF:	43.0%	**Margem Contribuição Econôn**	28%
Margem Rasa REF:	**37.5%**	**Exposição (% VGV):**	13557.499 (09%)
TIR:	96%	**VGV Total:**	**132,420**
Payback Contingente (21 m) :	**21 m/ (0 m)**	**Ger. Caixa 12 meses (R$):**	-
Payback Consolidado:	21	**Ger. Caixa 24 meses (R$):**	(4)

***Valores em R$ 1000**

Destaques

[1] O terreno fica localizado no bairro Fátima, **lindeiro ao Acqua Danúbio**, sendo um sequenciamento natural deste produto pela regional no município de Canoas. O lançamento está previsto para 1T28, antes do stockout do Danúbio. O projeto desenvolvido esgota o potencial construtivo do terreno com **600 uhs em 1 condomínio,** distribuído em **2 fases:**

- **F1: 379 uhs**
- **F2: 221 uhs**.

As opções serão de unidades **com vaga e varanda (33%), varanda (14%) e básico (53%).** O empreendimento contará com área externa de lazer com piscina adulto e infantil, churrasqueira gourmet, quadra poliesportiva, além de salão de festas, espaço de jogos, chimarródromo e playKids e, PlayBaby, e lazer interno com 02 salões gourmet e 02 fitness.

[2] Negócio em **permuta financeira de 7,0%, no valor de R$ 9.269.396,00.**

- **VGV Mínimo Garantido no valor de R$ 8.500.000,00,** a ser integralizado em até 12 meses da entrega do habite-se **(garantido por aval Tenda).**
- Correção do mínimo por IPCA com início dois meses antes da data da assinatura da PCV (out/24) até dois meses antes da data da ECV (dez/27).
- PCV assinada em out/24 com cláusulas suspensivas com prazo de 180 dias para confirmação da viabilidade (não superada até o momento) e **resolutivas para escritura sem prazo.**
- Há em trâmite uma ação de usucapião em desfavor dos proprietários tendo como objeto uma área de 434 m²;
- O imóvel será objeto de processo de desmembramento para abertura de 2 matrículas (empreendimento e remanescente sob titularidade dos permutantes);
- A área sobre a qual versa a ação de usucapião supramencionada, após a realização, finalização e registro do processo de desmembramento do Imóvel 1, restará localizada sobre a matrícula que permanecerá sob a titularidade das permutantes, que deverá ser comunicado nos autos da ação de usucapião.

[3] O custo de construção consolidado é de 101.823/uh, já considerando infra externa no valor de R$ 2.264/uh, em linha com projetos verticais da regional.

[4] As uhs possuem preço aderente às rendas praticadas na região OESTE de Canoas e VSO similar ao praticado pelo Danúbio, mantendo, assim, a oferta de produtos da companhia na região oeste.

[5] Projeto entrega os seguintes financials:

- LI: 20,0%
- Margem Rasa: 33,2%
- Payback Contigente: 21 meses

Localização Macro

Pareceres

Análise da Mancha e Implantação

Prospecção

Operações

Inteligência de Mercado

Financeiro

Anexos

Pareceres

Área	Riscos Associados	Parecer	Criticidade
Jurídico	*1) Due diligence* com parecer favorável em fevereiro de 2024. Em renovação. Previsão de conclusão: até 21/11; 2) Os imóveis originários são os matriculados sob os nºs 180.936 (o **"Imóvel 1"**) e 66.658 (o **"Imóvel 2"**) do Registro de Imóveis de Canoas/RS. O **Imóvel 1**, nos termos do item 1.4. do Contrato, será objeto de processo de parcelamento de solo (desmembramento), o qual resultará na abertura de 02 (duas) matrículas, uma com aproximadamente 10.131,63m² e que será objeto de aquisição pela TENDA, e outra com aproximadamente 5.473,34m² (cinco mil, quatrocentos e setenta e três metros e trinta e quatro decímetros quadrados) que quedará sob a titularidade das PERMUTANTES Servam e Salvadori e, portanto, não integrará o Contrato; 3) Há em trâmite ação de usucapião, tombada sob o nº 5000836-14.2014.8.21.0008, a qual versa sobre uma área de 434m² inserida no todo maior do **Imóvel 1**, conforme declarado pelas PERMUTANTES Servam e Salvadori no Contrato; 4) A área sobre a qual versa a ação de usucapião supramencionada, após a realização, finalização e registro do processo de desmembramento do **Imóvel 1**, restará localizada sobre a matrícula que permanecerá sob a titularidade das PERMUTANTES Servam e Salvadori, o que, portanto, deverá ser comunicado nos autos da ação de usucapião pelas PERMUTANTES, no prazo de até 10 (dez) dias contados da abertura das respectivas matrículas oriundas do desmembramento do Imóvel 1, conforme disposto no item 2.2 do Aditamento firmado entre as Partes em 09/06/25.	Ok com ressalvas	
Legalização	*1) Contaminação:* Deverá ser realizada a Investigação Ambiental Detalhada no terreno. *2)* Acesso: o acesso do empreendimento se dará pelo Prolongamento da Rua Oliveira Viana, que hoje está em etapa final de execução. *3) Poligonal:* matrícula do terreno deverá ser desmembrada para originar a poligonal proposta para o condomínio (material técnico em desenvolvimento). *4) Servidão:* deverá ser gravada servidão de passagem para a rede de esgoto/drenagem que atravessa o terreno pelo viário/vagas do condomínio.	Ok	
Produto	A fna para drenagem dos terrenos lindeiros passará por aprovação da Corsan (concessionária), podendo haver o risco de perda das vagas locadas sobre essa faixa, sendo 43 vagas de carro e 05 vagas de moto.	Ok	
GETEC	Sem riscos	Ok	
Logística	Sem riscos	Ok	
Inteligência de mercado	IM entende o Preço Vision como factível	Ok	
Comercial/Ciclo	Ciclo entende o Preço como factível	Ok	
Estudos Econômicos	Ok, sem riscos associados.	Ok	

Pareceres

Análise da Mancha e Implantação

Prospecção

Operações

Inteligência de Mercado

Financeiro

Anexos

Mancha de Demanda

MANCHAS DE DEMANDA

- CAN – Canoas

Lançamento

1. Acqua Danúbio
2. Pq Ventura

LandBank

3. Jardim Amarena
4. Vinhedos - Pinot | Merlot | Tannat
5. Botanique | Jardine
6. Gran Park Canoas
7. Acqua Viena

Cluster MPR – (Comitê)

Cluster 3 - Verde

Região

Metropolitana

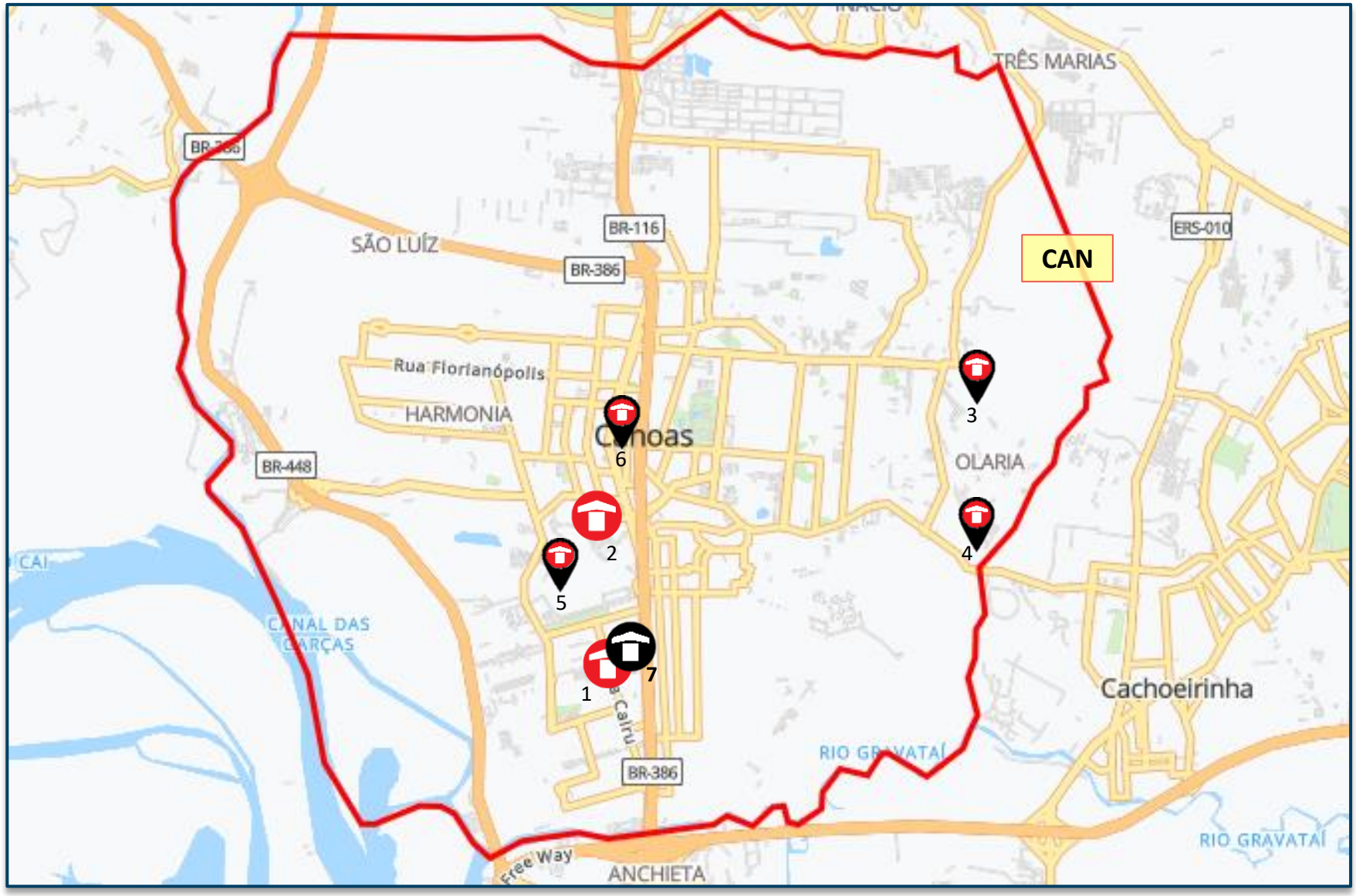

Lançados *LandBank* *Comitê*

Empreendimento ACQUA VIENA
Investimento

Legenda:

01 **ACQUA VIENA**
02 Acqua Sena (650m)
03 Parque Ventura II (3,6km)
04 Floratta (3,9km)
05 Estação metrô - Niterói (1,6km)
06 Estação metrô - Fátima (1,1km)
07 Parque Eduardo Gomes (1,4km)
08 Parque do Gaúcho (1,8km)
09 Parque da Figueira (600m)
10 UBS (250m e 1,9km)
11 UPA (1,2km e 2,1km)
12 Asun Supermercados (550m)
13 Base Aérea de Canoas (3,3km)

TERRENO

Rua Mauá

LOCALIZAÇÃO

PRODUTO

Empreendimento ACQUA VIENA
Investimento

Informações Gerais – Condomínio Sfreddo e Salvadori

Terreno	**Área terreno**	10.935,33m²
	Menor poligonal	10.935,33m²
	App/fna	Sim – 599,5m²
	Reserva de calçada/ melhoramento víario	Não
	Área liquida	10.935,33m²
Diretrizes Urbanísticas	**Zoneamento**	ZUC 4
	Ca máximo Total	2
	Ca básico	2
	Ca liquido	1,96
	Ca projetado	1,96
	Gabarito máximo	Livre
Geral	**Total uh**	600
	Total de vagas exigido	0
	Total de vagas projetado	201 (33,50%)
Tipologia	**Tipologia**	RS-0100-LF-PC10-CE1A RS-0100-LF-PC10-CE2A
	Gabarito	T+15
	Lâmina	02 14PP | 01 10PP
	Área privativa	35,52m² e 35,59m²
	Varanda	266uh (44,33%)
Condomínio	**Unidade pcd**	36 (6%)
	Unidade lazer|técnica	05 | 03
	Torre	03
	Fase	02
Lazer	**Lazer Interno**	11-Fitness, 12-Salão de Festas Gourmet, 13 - Adm
	Lazer Externo	01-Piscina, 02-Churrasqueira Gourmet, 03- Bicicletário, 04-Salão de festas, 05-Espaço de jogos, 06-Play Pet, 07-Chimarródromo, 08-PlayKids, 09-PlayBaby, 10-Quadra

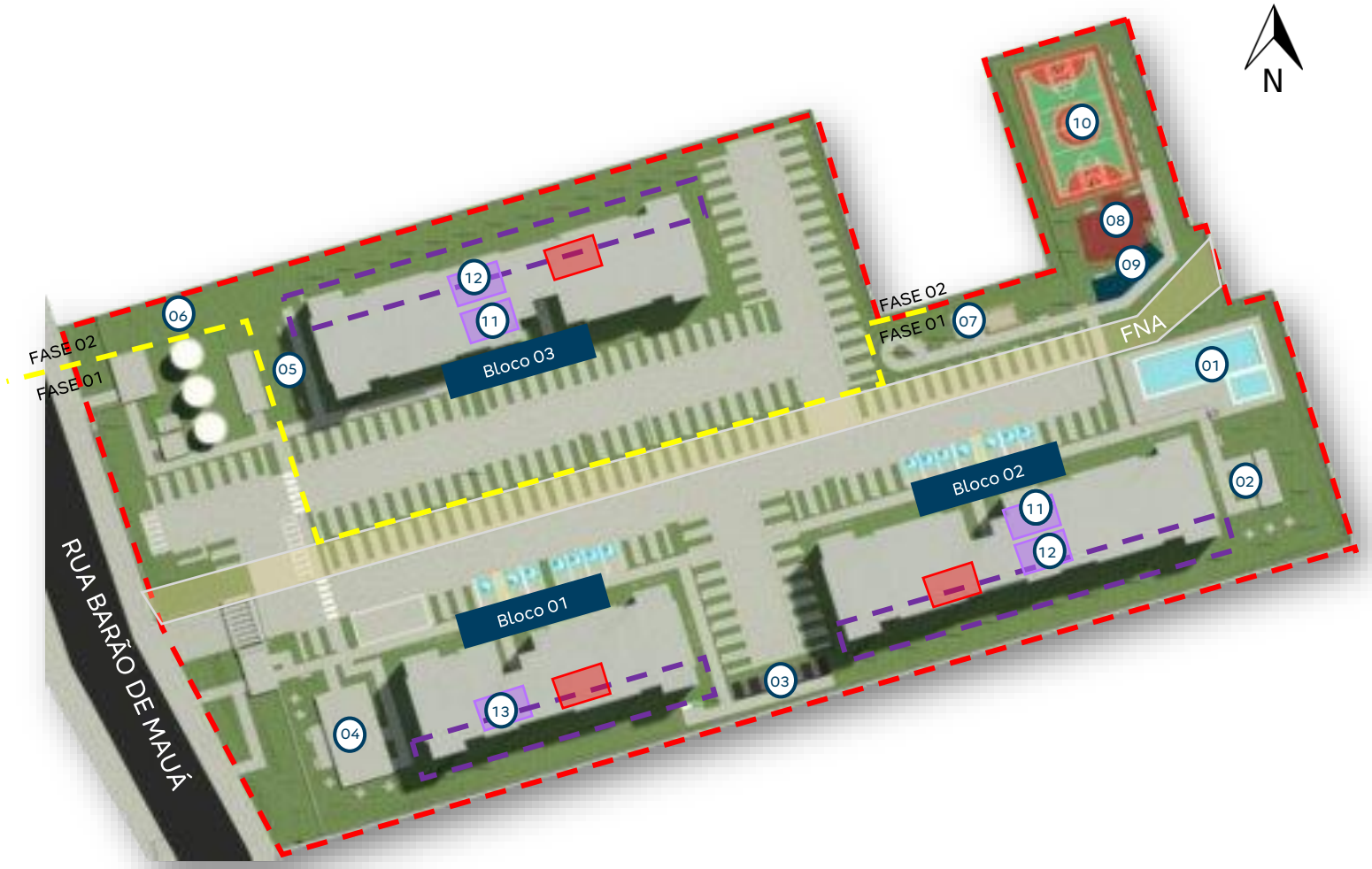

Varanda

PRODUTO

Empreendimento ACQUA VIENA
Investimento

	Descrição	Criticidade	Observação
Usabilidade	**Acesso Empreendimento**		
	Percurso do pedestre até torre		
Diferencial produto	**Faixa de renda**	2	
	Prime	Sim	
	Supercondomínio	Não	
	Atributos Infra	Sim	*Piscina e quadra esportiva, portaria com pórtico*
	Atributos Torre	Sim	*Varanda em uma face*
	Edifício Garagem	Não	

Acesso | Salão de festas com churrasqueira

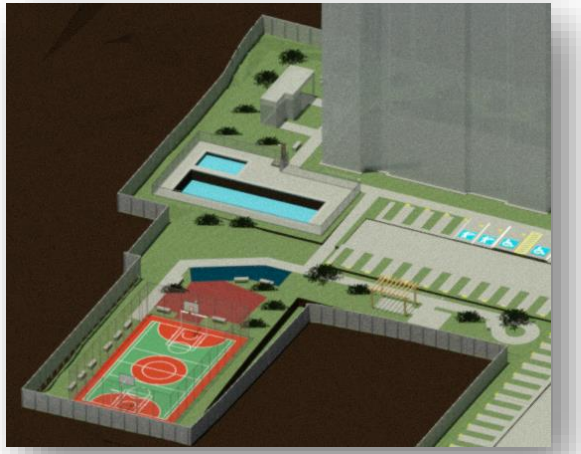

Piscina | Quadra | Churrasqueira Gourmet

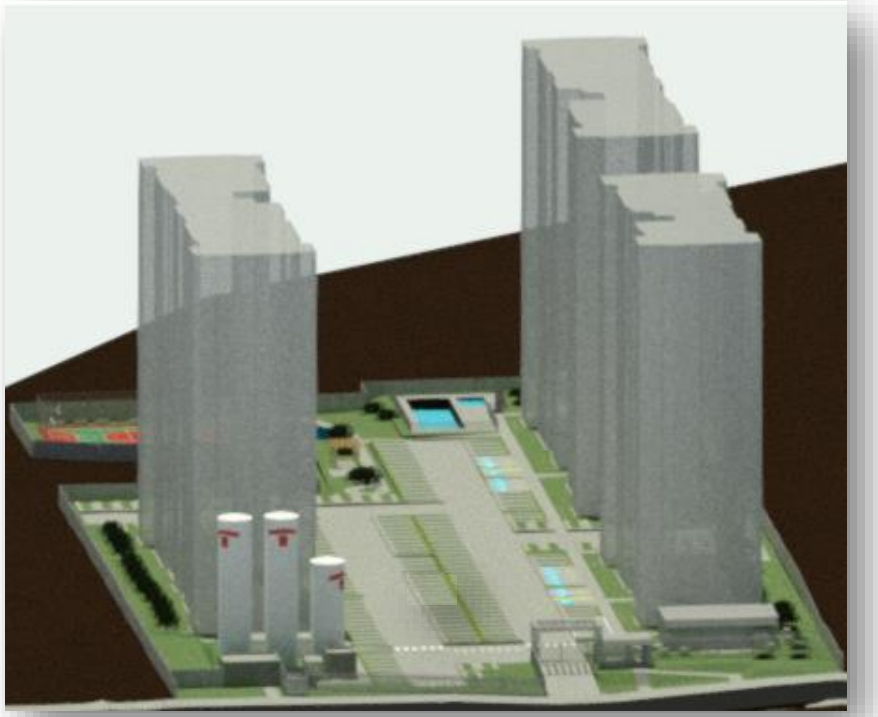

Vista aérea

Pareceres

Análise da Mancha e Implantação

Prospecção

Operações

Inteligência de Mercado

Financeiro

Anexos

Condições do Negócio

- **VALOR DO NEGÓCIO**
- **R$ 9.269.349,00 (7,00% do VGV)**

- **CONDIÇÃO DO NEGÓCIO**
- Permuta financeira no percentual de 7,00% do VGV, correspondente ao valor de R$ 9.269.349,00;
- VGV Mínimo Garantido no valor de R$ 8.500.000,00, a ser integralizado em até 12 meses da entrega do habite-se (cláusula padrão);
- Correção do VGV Mínimo Garantido por IPCA com início dois meses antes da data da assinatura da PCV (out/24) até dois meses antes da ECV (dez/27).

- **PRAZOS CONTRATUAIS – CVC assinado em OUT/2024**
- Cláusulas suspensivas com prazo de vencimento de 180 dias para obtenção de resultado que aponte viabilidade da implantação (não superada) e;
- Cláusulas resolutivas para escritura sem prazo.

- **REGULARIZAÇÃO REGISTRAL**
- Há em trâmite uma ação de usucapião em desfavor dos proprietários tendo como objeto uma área de 434 m²;
- O imóvel será objeto de processo de desmembramento para abertura de 2 matrículas (empreendimento e remanescente dos permutantes);
- A área sobre a qual versa a ação de usucapião supramencionada, após a realização, finalização e registro do processo de desmembramento do Imóvel 1, restará localizada sobre a matrícula que permanecerá sob a titularidade das PERMUTANTES Servam e Salvadori, o que, portanto, deverá ser comunicado nos autos da ação de usucapião.

- **INTERMEDIAÇÃO IMOBILIÁRIA**
- Intermediação assinada out/24 para pagamento da intermediação no valor de R$ 425.000,00 em 5 parcelas de R$ 85.000,00 para Andria Consultoria Imobiliária LTDA.

- **GARANTIAS**
- **Em favor da Tenda:** N.A.
- **Em favor do Vendedor:** Aval Tenda.

➢ **CONDIÇÕES RESOLUTIVAS PARA ECV**

i. a não obtenção das anuências de todos os confrontantes dos IMÓVEIS no eventual procedimento de retificação de área dos mesmos, nos termos do art. 213, II da Lei Federal nº 6.015/1973, gerando judicialização do procedimento e inviabilizando a implantação do EMPREENDIMENTO no tempo planejado;

ii. a existência de ação de desapropriação e/ou declaração de utilidade pública, ou previsão de implantação de vias públicas que objetive o IMÓVEL ou parte dele, de modo a prejudicar ou inviabilizar a implantação do EMPREENDIMENTO conforme projetado pela TENDA;

iii. a não apresentação da documentação e/ou esclarecimentos indicados nos itens 3.1. e 3.2. anteriores pelas PERMUTANTES no prazo ali indicado ou a existência de qualquer apontamento nos documentos e certidões forenses que objetive, onere e/ou possa trazer vício à cadeia dominial dos IMÓVEIS e/ou possa reduzir as PERMUTANTES ou seus sócios ou as empresas das quais façam parte, ao estado de insolvência civil e/ou recuperação e/ou falência, ou que traga insegurança jurídica na operação objeto deste instrumento, acarretando em conclusão desfavorável no parecer de Due Diligence, a exclusivo critério da COMPRADORA;

iv. a existência de pessoas e/ou coisas nos IMÓVEIS, que impeça a transferência dos mesmos de forma livre e desimpedida;

v. a não viabilidade das redes de água e esgoto existentes no local, que sejam tidas como insuficientes a garantir a vazão necessária às unidades autônomas que comporão o EMPREENDIMENTO pretendido na data do seu lançamento, mesmo depois de promovidas obras de melhoria que venham a ser solicitadas pelas concessionárias;

vi. impossibilidade da realização do estudo de passivo ambiental ou existência de qualquer tipo de contaminação do solo, subsolo e águas dos IMÓVEIS, bem como qualquer outro tipo de passivo ambiental e/ou impossibilidade de remoção de árvores que comprometam o EMPREENDIMENTO que a COMPRADORA pretende desenvolver nos IMÓVEIS, observando-se o que dispõe os itens 3.8. e 3.8.1. acima;

vii. o não aperfeiçoamento de uma ou mais das condições resolutivas, relativas ao terreno e/ou ao EMPREENDIMENTO, conforme segue relacionadas: a) Análise positiva da viabilidade técnica e/ou financeira do EMPREENDIMENTO; b) Análise positiva da viabilidade comercial do EMPREENDIMENTO. c) Não apuração de condições técnicas e eventualmente impeditivas dos IMÓVEIS; d) Análise jurídica positiva da documentação elencada no ANEXO I.

viii. o atraso superior a 30 (trinta) dias pelas PERMUTANTES no cumprimento das obrigações previstas no Item 3.6. acima;

ix. falta de obtenção do alvará de construção do EMPREENDIMENTO a ser desenvolvido nos IMÓVEIS e emissão das demais licenças pertinentes por motivo não imputável à COMPRADORA, ou suas obtenções contendo condicionantes, contrapartidas e/ou exigências que promovam a inviabilidade do EMPREENDIMENTO;

x. emissão de ato do Poder Público que impeça a apresentação e aprovação de novos projetos imobiliários nos IMÓVEIS;

xi. verificação da existência de qualquer medida ou ação, ainda que preparatórias, que comprovadamente impeçam a livre disposição do bem das PERMUTANTES, ou de qualquer exigência insanável junto ao Registro de Imóveis competente;

➢ **CONDIÇÕES RESOLUTIVAS PARA ECV**

xii. constatação de motivos de força maior que impliquem a impossibilidade da transmissão do bem ou de nele vir a ser construído o EMPREENDIMENTO imobiliário projetado pela COMPRADORA;

xiii. qualquer alteração na legislação que implique redução do potencial construtivo dos IMÓVEIS;

xiv. falta de aprovação, pelo comitê de lançamento da COMPRADORA, para a conclusão da presente promessa de permuta;

xv. a inviabilidade de contratação de financiamento pela instituição financeira para construção do EMPREENDIMENTO antes mencionado, consoante os termos e condições do Programa do Governo Federal Minha Casa Minha Vida regulado pela Medida Provisória nº 1.162/2023 ou qualquer outro Programa que venha a substituí-lo;

xvi. a existência de qualquer ônus reais e fiscais, dúvidas, dívidas, ações, execuções, protestos, penhoras, indisponibilidades ou pendências de qualquer natureza sobre os IMÓVEIS, que impeça a legalização do EMPREENDIMENTO, transmissão através da Escritura Pública de Compra e Venda ou a contratação do financiamento à produção do EMPREENDIMENTO com a Caixa Econômica Federal;

xvii. se for verificada a existência de alguma determinação, judicial ou administrativa, da Prefeitura Municipal, Órgão ambiental estadual, municipal, federal, concessionárias ou demais órgãos envolvidos nos licenciamentos para edificações, bem como do Ministério Público, ou ainda a ocorrência de qualquer impedimento ambiental, jurídico, técnico, financeiro e/ou comercial que impacte na viabilidade parcial ou total do EMPREENDIMENTO pretendido para os IMÓVEIS;

Pareceres

Análise da Mancha e Implantação

Prospecção

Operações

Inteligência de Mercado

Financeiro

Anexos

Custo de Construção

	SFREDDO E SALVADORI F1 CEN01 | REV01	SFREDDO E SALVADORI F2 CEN01 | REV01	SFREDDO E SALVADORI CEN01 | REV01 CONSOLIDADO	SFREDDO E SALVADORI CEN01 | REV00 CONSOLIDADO	COND 1 CONSOLIDADO BOTANIQUE CEN01 | REV01	GRAN MIAMI CEN01 | REV00 CONSOLIDADO
Torres	2	1	3	3	3	3
Unidades Construídas	384	224	384 | 224	384 | 224	480 | 224	416 | 160
Unidades Vendidas	379	221	379 | 221	379 | 221	476 | 222	408 | 156
Total Unidades Vendidas	379	221	600	600	698	564
Unidades Varanda	168	98	266	266	224	263
Unidades Churrasqueira				224	108	240
Condomínios (qta.)	1	1	1	1	1	1
Cidade	Canoas - RS	Canoas - RS	Canoas - RS	Canoas - RS	Canoas - RS	Porto Alegre - RS
Produto / Selo	F2E MODULAR	F2E MODULAR	F2E MODULAR	F2E MODULAR	F2E MODULAR	F2E MODULAR
Tipologia	1 Torre | T+15 | 10PP | CE1A	1 Torre | T+15 | 14PP | CE2A	1 Torre | T+15 | 10PP | CE1A	1 Torre | T+15 | 10PP | CE1A	2 Torres | T+15 | 14PP | CE2A	1 Torre | T+15 | 12PP | CE2A
Tipologia	1 Torre | T+15 | 14PP | CE2A	-	2 Torres | T+15 | 14PP | CE2A	2 Torres | T+15 | 14PP | CE2A	1 Torre | T+15 | 16PP | CE3A	1 Torre | T+15 | 14PP | CE2A
Tipologia	-	-	-	-	-	1 Torre | T+15 | 10PP | CE1A
Projeto Infra	AP	AP	AP	AP	AP	AP
Projeto Torre	AP	AP	AP	AP	AP	AP
Mês Base	outubro-25	outubro-25	outubro-25	junho-25	maio-25	maio-25
Incc	1.218,747	1.218,747	1.218,747	1.191,327	1.184,462	1.178,386
LVS	agosto-25	agosto-25	agosto-25	abril-25	março-25	março-25
Indiretos	agosto-25	agosto-25	agosto-25	abril-25	março-25	março-25
Base de Preço	LPU 95	LPU 95	LPU 95	LPU 92	LPU 90	LPU 90
Takt	2x2	2x2	2x2	2x2	2x2	2x2
Prazo (mês)	17	15	17 | 15	18 | 15	18 | 14	18 | 13
CUSTO TOTAL I	R$ / UND R$ 103.449	R$ / UND R$ 92.889	R$ / UND R$ 99.559	R$ / UND R$ 106.149	R$ / UND R$ 97.897	R$ / UND R$ 106.438
Indireto	R$ 20.994	R$ 20.519	R$ 20.819	R$ 20.882	R$ 19.400	R$ 20.772
Torre	R$ 53.605	R$ 53.897	R$ 53.713	R$ 57.925	R$ 57.007	R$ 59.041
Infra	R$ 17.734	R$ 10.294	R$ 14.994	R$ 15.374	R$ 14.512	R$ 18.350
Fundação	R$ 7.976	R$ 7.924	R$ 7.957	R$ 9.891	R$ 6.422	R$ 6.872
EEE						
ETE						
Contenção						R$ 172
Terraplenagem	R$ 3.139	R$ 253	R$ 2.076	R$ 2.076	R$ 555	R$ 1.232
CUSTO TOTAL II	R$ 2.264	R$ 2.264	R$ 2.264	R$ 2.688	R$ 2.389	R$ 120
Urbanização	R$ 17	R$ 17	R$ 17	R$ 169		
Drenagem						
Extensão de Rede Elétrica						
Extensão de Rede Hidráulica	R$ 2.248	R$ 2.248	R$ 2.248	R$ 2.519	R$ 2.389	R$ 120
CUSTO TOTAL III						
Incorridos						
CUSTO TOTAL IV						
Aprendizado						
CUSTO TOTAL V				R$ 2.505	R$ 581	R$ 1.170
Atualização por INCC				R$ 2.505	R$ 581	R$ 1.170
CUSTO TOTAL I+II	R$ 105.713	R$ 95.153	R$ 101.823	R$ 108.837	R$ 100.286	R$ 106.558
CUSTO TOTAL I AO IV	R$ 105.713	R$ 95.153	R$ 101.823	R$ 111.342	R$ 100.867	R$ 107.729

Custo de Construção

	SFREDDO E SALVADORI CEN01 | REV01 CONSOLIDADO	SFREDDO E SALVADORI CEN01 | REV00 CONSOLIDADO	
Torres	3	3	
Unidades Construídas	384 | 224	384 | 224	
Unidades Vendidas	379 | 221	379 | 221	
Total Unidades Vendidas	600	600	
Unidades Varanda	266	266	
Unidades Churrasqueira	0	224	
Condomínios (qta.)	1	1	
Cidade	Canoas - RS	Canoas - RS	
Produto / Selo	F2E MODULAR	F2E MODULAR	
Tipologia	1 Torre | T+15 | 10PP | CE1A	1 Torre | T+15 | 10PP | CE1A	
Tipologia	2 Torres | T+15 | 14PP | CE2A	2 Torres | T+15 | 14PP | CE2A	
Tipologia	-	-	
Projeto Infra	AP	AP	
Projeto Torre	AP	AP	
Mês Base	outubro-25	junho-25	
Incc	1.218,747	1.191,327	
LVS	agosto-25	abril-25	
Indiretos	agosto-25	abril-25	
Base de Preço	LPU 95	LPU 92	
Takt	2x2	2x2	
Prazo (mês)	17 | 15	18 | 15	
CUSTO TOTAL I	R$ / UND R$ 99.559	R$ / UND R$ 106.149	DIF -R$ 6.590
Indireto	R$ 20.819	R$ 20.882	-R$ 63
Torre	R$ 53.713	R$ 57.925	-R$ 4.213
Infra	R$ 14.994	R$ 15.374	-R$ 380
Fundação	R$ 7.957	R$ 9.891	-R$ 1.934
EEE	R$ 0	R$ 0	R$ 0
ETE	R$ 0	R$ 0	R$ 0
Contenção	R$ 0	R$ 0	R$ 0
Terrapplenagem	R$ 2.076	R$ 2.076	R$ 0
CUSTO TOTAL II	R$ 2.264	R$ 2.688	-R$ 424
Urbanização	R$ 17	R$ 169	-R$ 152
Drenagem	R$ 0	R$ 0	R$ 0
Extensão de Rede Eletrica	R$ 0	R$ 0	R$ 0
Extensão de Rede Hidráulica	R$ 2.248	R$ 2.519	-R$ 271
CUSTO TOTAL III	R$ 0	R$ 0	R$ 0
Incorridos	R$ 0	R$ 0	R$ 0
CUSTO TOTAL IV	R$ 0	R$ 0	R$ 0
Aprendizado	R$ 0	R$ 0	R$ 0
CUSTO TOTAL V	R$ 0	R$ 2.505	-R$ 2.505
Atualização por INCC	R$ 0	R$ 2.505	-R$ 2.505
CUSTO TOTAL	R$ 101.823	R$ 111.342	-R$ 9.519

TORRE

-105 | Gesso (Preço)

-2.293 | Churrasqueira (Projeto – Retirado churrasqueira)

-1.754 | Elevador (Preço – Utilizado cotação de elevador da obra Pq Ventura III)

INFRA

-391 | Piscina (Projeto – Alterado piscina de fibra para concreto pré-moldado)

FUNDAÇÃO

-1.934 | Projeto/Preço

R01: Hélice ø70, ø80 e ø90 – 12m | 5% Raiz ø40 – 14m
R$1.766/m³ | R$6,93/Kg

R00: Hélice ø80, ø90 e ø100cm – 10m | 30% Raiz ø40 – 14m
R$1.715/m³ | R$6,83/Kg

CUSTO II

-152 | Urbanização (Calçada já executada pela Obra Acqua Danubio)

-271 | Extensão de Rede (Recebemos uma cotação da Da Vinci)

Operações

SISTEMA DE ABASTECIMENTO DE ÁGUA

Há viabilidade técnica para o abastecimento de água. Será necessário que o mesmo executar 647m de rede de abastecimento de água

SISTEMA DE ESGOTAMENTO SANITÁRIO

Há viabilidade técnica para o sistema de esgoto. Será necessário a execução de aproximadamente 647m de rede coletora de esgoto.

SISTEMA DE DRENAGEM

Conforme projeto, será previsto uma servidão no lote para caminhamento da rede de drenagem do vizinho até a interligação com a rede do viário previsto.

SISTEMA DE ABASTECIMENTO DE GÁS

Abastecimento por GLP.

SISTEMA DE ABASTECIMENTO ELÉTRICO

Viabilidade não foi emitida.

TERRENO

URBANIZAÇÃO

Considerado calçada na testada do empreendimento.

Operações

Matriz Risco Concessionária	
Água	Nível 3
Esgoto	Nível 3
Drenagem	NA
Elétrica	Nível 5
Gás	NA
Urbanização	NA

LEGENDA		
Nível	Tipo	Status
1	Com Diretriz	Conclusiva
2		Conclusiva com projeto aprovado
3		Conclusiva sem projeto aprovado
4		Não Conclusiva
5	Sem Diretriz	-
NA	-	Não aplicável

Água:
- Viabilidade emitida em 05/2025, com validade em 05/2028 (CORSAN).

Esgoto:
- Viabilidade emitida em 05/2025, com validade em 05/2028 (CORSAN).

Drenagem:
- Não se aplica.

Elétrica:
- Não há viabilidade técnica emitida.

Gás:
- Empreendimento com GLP.

Urbanização:
- O acesso se dará pelo prolongamento da Rua Oliveira Viana (Rua Barão de Mauá).

Fundação:
É proposto a combinação de duas soluções:
- Estacas hélice contínua, com ø70, ø80 e ø90 e profundidade de 12m.
- Estaca raiz, com ø40 e profundidade de 14 m.

Logística

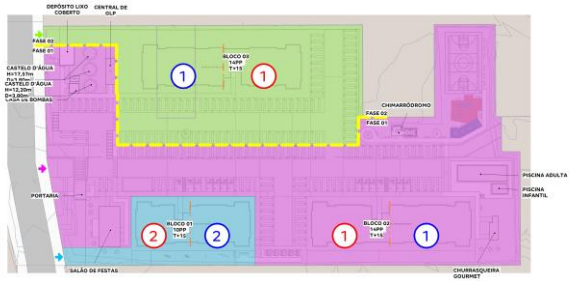

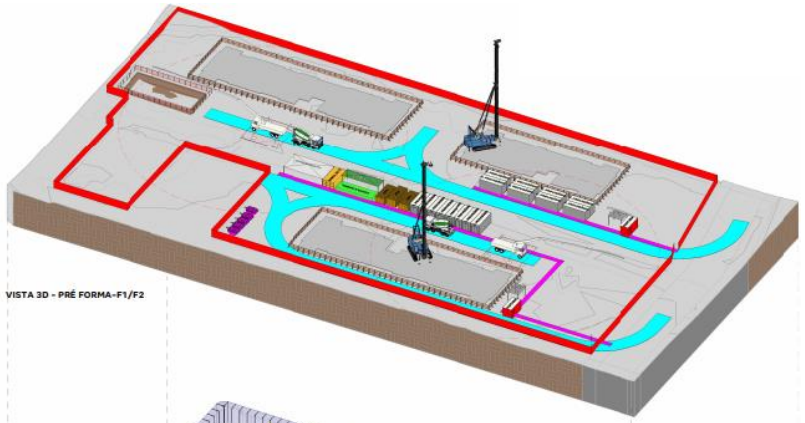

VISTA 3D - PRÉ FORMA-F1/F2

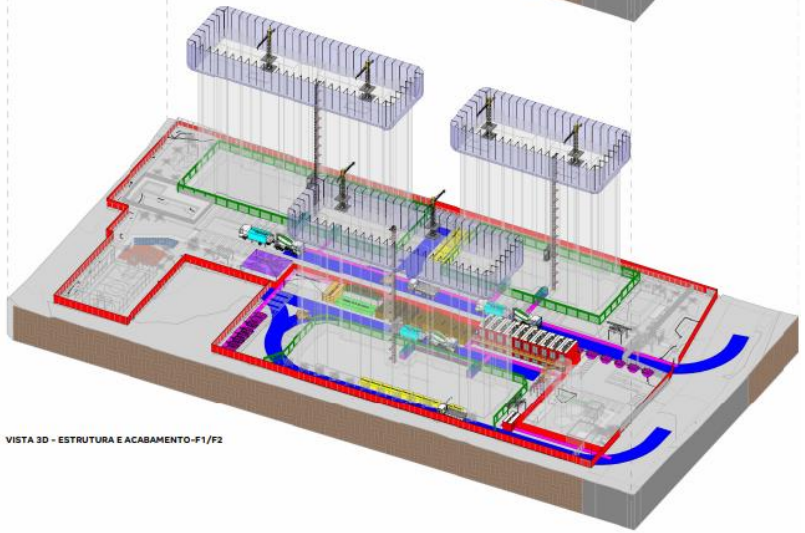

VISTA 3D - ESTRUTURA E ACABAMENTO-F1/F2

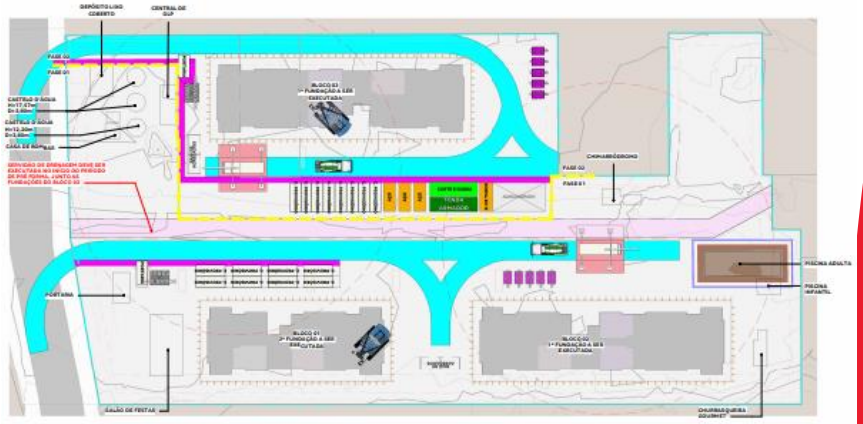

PRÉ FORMA-F1/F2
1 : 500

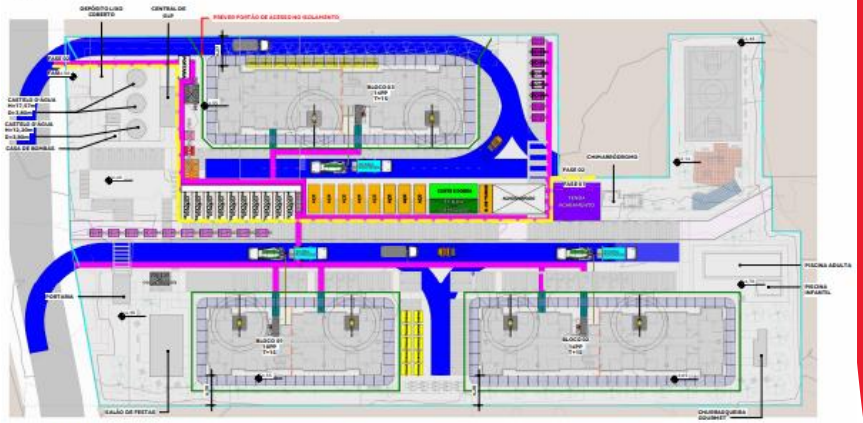

ESTRUTURA E ACABAMENTO-F1/F2

LOG_VIVENCIA - CONTAINERS									
DESCRIÇÃO	QUANTIDADE	TAMANHO MÓDULOS	MOBILIZAÇÃO	DESMOBILIZAÇÃO	PRÉ FORMA	ESTRUTURA	ACAB.	FASE	CÓDIGO ORÇAMENTO
CONTAINER MODULAR R$ (LOG)	<varia>	2,41 X 6,10 m	1 MOBILIZAÇÃO	DESMOBILIZAÇÃO	-	TODO PERÍODO	TODO PERÍODO	FASE 01/02	
CONTAINER PORTARIA (LOG)	CONSIDERAR 1 MÓDULO COM SANITÁRIO E CATRACA	2,41 X 4,90 m	1 MOBILIZAÇÃO	DESMOBILIZAÇÃO	TODO PERÍODO	-	-	FASE 01	
CONTAINER PORTARIA (LOG)	CONSIDERAR 1 MÓDULO COM SANITÁRIO E CATRACA	2,41 X 4,90 m	1 MOBILIZAÇÃO	DESMOBILIZAÇÃO	TODO PERÍODO	TODO PERÍODO	TODO PERÍODO	FASE 02	
CONTAINER PROVISÓRIO (LOG)	CONSIDERAR 8 MÓDULOS DE CONTAINER	2,41 X 6,10 m	1 MOBILIZAÇÃO	DESMOBILIZAÇÃO	TODO PERÍODO	-	-	FASE 01	
CONTAINER PROVISÓRIO (LOG)	CONSIDERAR 8 MÓDULOS DE CONTAINER	2,41 X 6,10 m	1 MOBILIZAÇÃO	DESMOBILIZAÇÃO	TODO PERÍODO	-	-	FASE 02	

LOG_TENDAS_PERIODOS								
DESCRIÇÃO	QUANTIDADE	LARGURA	COMPRIMENTO	PRÉ FORMA	ESTRUTURA	ACABAMENTO	FASE	CÓDIGO ORÇAMENTO
_TENDA_TENDA AJUSTÁVEL (LOG)	1	6,00	11,00	-	TODO PERÍODO	TODO PERÍODO	FASE 01/02	
GAIOLA DE DESMOLDANTE (LOG)	1	2,00	2,00	-	TODO PERÍODO	-	FASE 01/02	
GAIOLA DE INFLAMÁVEIS (LOG)	1	2,00	2,00	-	TODO PERÍODO	TODO PERÍODO	FASE 01/02	
TENDA ACABAMENTO (LOG)	1	8,00	10,00	-	TODO PERÍODO	TODO PERÍODO	FASE 01	
TENDA ARMADOR (LOG)	1	3,00	10,00	TODO PERÍODO	TODO PERÍODO	-	FASE 01/02	
TENDA LAZER (LOG)	1	3,00	4,00	-	TODO PERÍODO	TODO PERÍODO	FASE 01/02	
TENDA MOLDADOR (LOG)	2	3,00	4,00	TODO PERÍODO	TODO PERÍODO	-	FASE 01/02	

LOG_EQUIPAMENTOS E MAQUINÁRIOS								
EQUIPAMENTO	QUANTIDADE	MOBILIZAÇÃO	DESMOBILIZAÇÃO	PRÉ FORMA	ESTRUTURA	ACABAMENTO	FASE	CÓDIGO ORÇAMENTO
BETONEIRA (LOG)	VARIÁVEL	-	-	TODO PERÍODO	TODO PERÍODO	-	FASE 01/02	
BOBCAT (LOG)	1 EQUIPAMENTO	1 MOBILIZAÇÃO	1 DESMOBILIZAÇÃO	-	TODO PERÍODO	CONSIDERAR 15 DIAS DO PERÍODO DE ACABAMENTO	FASE 01/02	
BOMBA ESTACIONÁRIA PADRÃO (LOG) , R0 1	1 EQUIPAMENTO	-	-	-	TODO PERÍODO	-	FASE 01/02	
BOMBA LANÇA R$ (LOG)	VARIÁVEL	-	-	TODO PERÍODO	TODO PERÍODO	-	FASE 01/02	
CAMINHÃO MUNCK (LOG)	1 EQUIPAMENTO	1 MOBILIZAÇÃO	1 DESMOBILIZAÇÃO	-	CONSIDERAR MEIO PERÍODO DE ESTRUTURA	-	FASE 01/02	
CREMALHEIRA PCT (LOG)	2 EQUIP	1 MOB POR EQUIP	1 DESMOB POR EQUIP	-	TODO PERÍODO	TODO PERÍODO	FASE 01	
CREMALHEIRA PCT (LOG)	1 EQUIP	1 MOB POR EQUIP	1 DESMOB POR EQUIP	-	TODO PERÍODO	TODO PERÍODO	FASE 02	
MINIGRUA (LOG)	2 EQUIP	1 MOB POR MINIGRUA POR TORRE (TAKT 2X2)	1 DESMOB POR MINIGRUA POR TORRE (TAKT 2X2)	-	TODO PERÍODO	-	FASE 01	
MINIGRUA (LOG)	2 EQUIP	1 MOB POR MINIGRUA POR TORRE (TAKT 2X2)	1 DESMOB POR MINIGRUA POR TORRE (TAKT 2X2)	-	TODO PERÍODO	-	FASE 02	
PERFURATRIZ (LOG)	1 EQUIP	1 MOBILIZAÇÃO	1 DESMOBILIZAÇÃO	CONSIDERAR PERÍODO DE ESTACA CONFORME PROJETO.	-	-	FASE 01/02	

LOG_ANDAIME							
EQUIPAMENTO	QUANT.	MEDIDAS	PRÉ FORMA	ESTRUTURA	ACABAMENTO	FASE	CÓDIGO ORÇAMENTO
ANDAIME (LOG)	1		-	TODO PERÍODO	TODO PERÍODO	FASE 01/02	

Logística

ITENS A SEREM CONSIDERADOS:

➢ **CUSTOS / OBRA**	PREVER CAMADA DE SACRIFÍCIO PARA VIABILIZAR O ACESSO DE VEÍCULOS AO EMPREENDIMENTO DURANTE PERÍODOS CHUVOSOS. PREVER CUSTO PARA PERDA DE CONCRETO DURANTE O PERÍODO ESTRUTURA COM UTILIZAÇÃO DE BOMBA ESTACIONÁRIA PARA A CONCRETAGEM DOS BLOCOS, NECESSÁRIO DEVIDO AO GABARITO.

Pareceres

Análise da Mancha e Implantação

Prospecção

Operações

Inteligência de Mercado

Financeiro

Anexos

Demanda e Distribuição da Mancha

Potencial de Demanda			Lançados		Lanç + Landbank	
Mancha	CÓD.	Shr.	ANO	MÊS	ANO	MÊS
Canoas	CAN	50%	923	77	1.108	92

Faixas MCMV	Empreendimento	Renda	Lançamento	fev/28	mar/28	abr/28	mai/28	jun/28	jul/28	ago/28	set/28	out/28	nov/28	dez/28	jan/29	fev/29	mar/29	abr/29	mai/29	jun/29	jul/29	ago/29	set/29	out/29	nov/29
Faixa 2	Gran Park Canoas	4.164	out-27	22	22	22	22	22	22	22	22	22	22	22	22	22	22	12							
Faixa 2	Botanique & Jardine - Botanique - FU	3.224	dez-27	30	30	30	30	30	30	30	30	30	30	30	30	30	30	30	30	30					
Faixa 2	**Acqua Viena F1**	**3.363**	**fev-28**		**21**	**21**	**21**	**21**	**21**	**21**	**21**	**21**	**21**	**21**	**21**	**21**	**21**	**21**	**21**	**21**	**21**	**21**			
Faixa 2	**Acqua Viena F2**	**3.363**	**ago-29**																				**12**	**12**	**12**
Faixa 1	Vinhedos - Pinot F1	2.226	jun-29																		37	37	37	37	37
Faixa 2	Botanique & Jardine - Jardine f1	3.259	out-29																						26
Total de Vendas Lançados				**0**	**0**	**0**	**0**	**0**	**0**	**0**	**0**	**0**	**0**	**0**	**0**	**0**	**0**	**0**	**0**	**0**	**0**	**0**	**0**	**0**	**0**
Total de Vendas Lançados + Landbank				**52**	**73**	**73**	**73**	**73**	**73**	**73**	**73**	**73**	**73**	**73**	**73**	**73**	**73**	**63**	**51**	**51**	**58**	**58**	**49**	**49**	**75**
Total Mancha | Faixa 1				*0%*	*0%*	*0%*	*0%*	*0%*	*0%*	*0%*	*0%*	*0%*	*0%*	*0%*	*0%*	*0%*	*0%*	*0%*	*0%*	*0%*	*64%*	*64%*	*75%*	*75%*	*49%*
Total Mancha | Faixa 2				*100%*	*100%*	*100%*	*100%*	*100%*	*100%*	*100%*	*100%*	*100%*	*100%*	*100%*	*100%*	*100%*	*100%*	*100%*	*100%*	*100%*	*36%*	*36%*	*25%*	*25%*	*51%*
Total Mancha | Faixa 3				*0%*	*0%*	*0%*	*0%*	*0%*	*0%*	*0%*	*0%*	*0%*	*0%*	*0%*	*0%*	*0%*	*0%*	*0%*	*0%*	*0%*	*0%*	*0%*	*0%*	*0%*	*0%*

Parecer de I.M sobre a mancha:

O projeto analisado em comitê está em linha com o potencial teórico de demanda calculado para a mancha. (Total Lanç + Landbank)

Canibalização:

Sem Risco de Canibalização

Acqua Viena F1 | Mapa Concorrência

		Acqua Viena F1	Residencial Porto Bello
		TENDA	MRV
	Distância Tenda (km)		108m
Região 1 Km	População	17.438	17.809
	Dens. Demográfica	5.570	5.705
	Renda (R$)	6.203	6.195
	Classe Social	C1 (2.7k a 4.6k)	C1 (2.7k a 4.6k)
	PEA Dia	11.753	11.836
Quantitativo	Lançamento	fev/28	09/2021
	Unidades	379	480
	Estoque	379	103
	VSO	21	8
	Stockout	18	13
Qualitativo	Condomínios	1	1
	Torres	2	4
	Gabarito	T+15	T+15
	Plantas (m²)	36,22m²	39,88m² e 46,48m²
	Tipologia	2 Dorms	1 e 2 Dorms
	Opções	Não	Não
	Varanda	Sim	Não
	Vagas	0%	Com vaga
	Lazer	Piscina infantil, Piscina Adulta, Salão de Festas Externo C/ Churrasqueira. Churrasqueira Externa Gourmet, Fitness Interno, Salão Interno Gourmet, , Quadra Poliesportiva, Saão de Festas, Play Kd, Play Baby, Play Pet.	Bosque, Cinema, Fireplace, Piscina Aquecida, Playground, Praça, Salão de Jogos,

Farol Renda
Acima de 300
Entre 0 e 300
Abaixo de 0

Diagnóstico Concorrência

- O empreendimento da MRV apresenta performance de renda alinhada ao estimado pelo Vision nas tipologias com vaga e varanda. Contudo, a região já conta com projetos (Tenda) consolidados, que absorvem parte da renda e do volume projetado para o Acqua Viena.

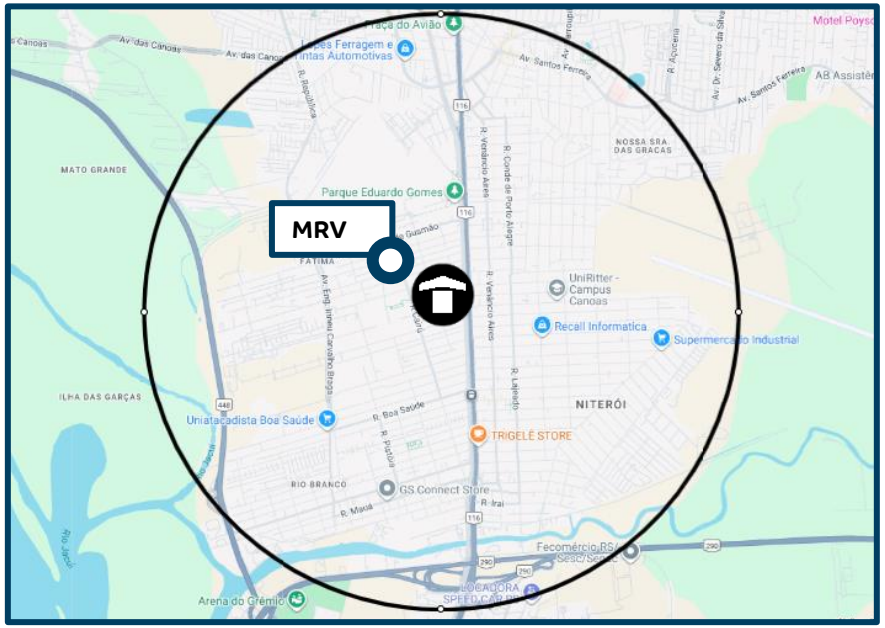

-	Acqua Viena F1					Residencial Porto Bello				
Tipologias	Avaliação	Preço Nominal	CEF	Renda	% Unidades	Avaliação	Preço Nominal	CEF	Renda	Farol
Uh Tipo	215.000	204.866	167.842	3.179	53%	234.000	234.190	187.352	3.505	●
Varanda	230.000	215.222	171.469	3.243	16%	-	-	-	-	-
Vg Carro | Varanda	250.000	229.649	184.709	3.731	31%	298.000	248.600	198.880	3.889	●
Vg Carro	-	-	-	-	-	260.000	246.690	197.352	3.715	-
-	-	-	-	-	-	-	-	-	-	-

Simulação de Preço

Informações Viabilidade

Projeto:	Acqua Viena F1			
Tipo:	**Uh Tipo**		**Uh Tipo**	
Método	**Ref - Acqua Danubio**		**Vision**	
Avaliação	215.000		225.000	
Renda Inicial (VF)	2.717		3.179	
Renda Final*	-		-	
% RET1	50%		50%	
Tipo:	**VF**	**R$**	**VF**	**R$**
Ato	0,52	1.372	0,70	2.162
FGTS	0,16	434	0,26	792
Financiamento	95,60%	148.599	98,91%	161.398
Subsídio	96,06%	12.131	114,46%	5.651
Prazo de Pró-soluto	22	22	22	22
Pró-Soluto	77,50%	16.833	64,88%	16.487
Preço Raso (RS)	179.368	179.368	186.491	186.491
TCD	70,26%	19.245	57,34%	18.375
VSO	11	11	11	11
Preço de Venda	**204.288**	**204.288**	**210.719**	**210.719**
Elasticidade	-2,778%	-2,778%	-2,778%	-2,778%
Preço de Venda Final	**198.614**	**198.614**	**204.866**	**204.866**
Preço Raso (R$)	**179.368**		**186.491**	
% de Raso	**90,31%**		**91,03%**	
BP25 - Não Inflacionado	**-**		**-**	
BP25 - Inflacionado	**-**		**-**	

Informações Viabilidade

Projeto:	Acqua Viena F1			
Tipo:	**Varanda**		**Vg Carro | Varanda**	
Método	**Vision**		**Vision**	
Avaliação	230.000		250.000	
Renda Inicial (VF)	3.243		3.731	
Renda Final*	-		-	
% RET1	25%		0%	
Tipo:	**VF**	**R$**	**VF**	**R$**
Ato	0,72	2.276	0,65	2.356
FGTS	0,40	1.257	0,45	1.629
Financiamento	97,15%	165.138	98,33%	179.892
Subsídio	119,30%	5.073	168,66%	3.188
Prazo de Pró-soluto	22	22	22	22
Pró-Soluto	87,00%	22.553	77,41%	23.086
Preço Raso (RS)	196.298	196.298	210.151	210.151
TCD	57,89%	18.924	51,84%	19.497
VSO	3	3	7	7
Preço de Venda	**221.371**	**221.371**	**236.210**	**236.210**
Elasticidade	-2,778%	-2,778%	-2,778%	-2,778%
Preço de Venda Final	**215.222**	**215.222**	**229.649**	**229.649**
Preço Raso (R$)	**196.298**		**210.151**	
% de Raso	**91,21%**		**91,51%**	
BP25 - Não Inflacionado	**-**		**-**	
BP25 - Inflacionado	**-**		**-**	

Análise de Preço

Informações Viabilidade

Projeto:	Acqua Viena F1
Tipo:	**Faixa 2**
Método	**Vision**
Avaliação	233.654
Renda Inicial (VF)	3.363
Renda Final*	-

Tipo:	VF	R$
Ato	0,69	2.241
FGTS	0,34	1.130
Financiamento	98,45%	167.807
Subsídio	132,26%	4.785
Prazo de Pró-soluto	22	22
Pró-Soluto	72,38%	19.535
Preço Raso (RS)	195.498	195.498
TCD	55,70%	18.816
VSO	21	21
Preço de Venda	**220.267**	**220.267**
Elasticidade	-2,778%	-2,778%
Preço de Venda Final	**214.314**	**214.314**
Preço Raso (R$)	**195.498**	
% de Raso	**91,22%**	
Raso Todas as Fases	**201.276**	
Nominal Todas as Fases	**220.699**	

1

Análise de Riscos	Farol IM
IM avalia o Preço Vision como **factível**.	

1) I.M está de acordo com o preço Vision, tendo em vista que, os projetos da regional já performam a renda e o volume estimados no parecer.

Conforme consta no slide "Panorama de Concorrência", o empreendimento da MRV apresenta performance de renda alinhada ao estimado pelo Vision nas tipologias com vaga e varanda. Contudo, a região já conta com projetos (Tenda) consolidados, que absorvem parte da renda e do volume projetado para o Acqua Viena.

Abaixo, segue o escalonamento da Regional:

	Avaliação	Preço Raso	Renda Mediana	VSO	PSOL	Δ PSOL	Preço Raso
Acqua Danúbio	215.811	176.498	2.825	18	17	3.795	180.293
Parque Ventura III	217.420	194.656	3.430	20	21	1.037	195.693
Acqua Viena F1	233.654	195.498	3.363	21	22	-	195.498

Resumo de Preços

Vision

Nome Fase	Tipologia	Renda	Ato	FGTS	Cond.	Subsídio	PSOL	TCD	VSO	Nom. Pré	Avali.	Elast.	Nom. Pós	Raso Pós	PSOL (m)	RET1
Acqua Viena F2	Uh Tipo	3.179	0,70	0,26	99,5%	114,5%	70,4%	62,3%	6,444	209.177	225.000	5,5556%	220.798	200.848	20	50%
Acqua Viena F2	Varanda	3.243	0,72	0,40	97,7%	119,3%	94,5%	62,9%	1,278	219.262	230.000	5,5556%	231.443	210.898	20	25%
Acqua Viena F2	Vg Carro | Varanda	3.731	0,65	0,45	99,1%	168,7%	84,0%	56,3%	4,556	234.051	250.000	5,5556%	247.054	225.886	20	0%

Pareceres

Análise da Mancha e Implantação

Prospecção

Operações

Inteligência de Mercado

Financeiro

Anexos

Informações Gerais – Consolidado

Viena – RS – Região Metropolitana > 100mil RS

Datas e Prazos

	Compra	Lançamento	Início Obra	Término Obra	LÇTO até IO	IO até TO	Chaves	LÇTO até Chaves
Consolidado	out-24							
Tipo		fev-28	ago-28	jan-30	6 meses	17 meses	fev-31	36 meses
Varanda		fev-28	ago-28	jan-30	6 meses	17 meses	fev-31	36 meses
Vaga e Varanda		fev-28	ago-28	jan-30	6 meses	17 meses	fev-31	36 meses
Tipo		ago-29	fev-30	mai-31	6 meses	15 meses	ago-32	36 meses
Varanda		ago-29	fev-30	mai-31	6 meses	15 meses	ago-32	36 meses
Vaga e Varanda		ago-29	fev-30	mai-31	6 meses	15 meses	ago-32	36 meses

Terreno e Incorridos

TOTAL (R$ + Perm.):	9,27 MM	**Incorrido Terreno:**	0,00 MM	**Área do Terreno (100%):**	10.935 m²
Cash:	0,00 MM	**Nº de Parcelas Cash :**	0	**Custo de terreno m²:**	847,7
Permuta Financeira:	9,27 MM (7,00%)			**VaR 25 (R$ mil):**	0
Permuta Física:	0,00 MM (0,00%)			**VaR 26 (R$ mil):**	0
Ato / %VGV:	0,00 MM / 0,0%			**Incorrido de Construção:**	0,00 MM

Área Líquida do Terreno:	10.935 m²
Custo de terreno m² Área Líquida:	847,7
Fração Terreno/Terreno + Custo Obra (%VGV):	7,0% / 53,1%
CA Máx/Proj.	2,0 / 2,0
Incorridos de Incorporação:	0,17 MM

Vendas

Fases	Nº Pavimentos	Preço Raso Unit.	Qtde	Preço Unit.	Aval. CEF	Cond. Parcela	% Pró-soluto	% TCD
Tipo	T+15	186.492	199	204.867	225.000	98,9%	64,9%	57,3%
Varanda	T+15	196.300	61	215.224	230.000	97,2%	87,0%	57,9%
Vaga e Varanda	T+15	210.153	119	229.650	250.000	98,3%	77,4%	51,8%
Tipo	T+15	200.849	116	220.799	225.000	99,5%	70,4%	62,3%
Varanda	T+15	210.898	23	231.444	230.000	97,7%	94,5%	62,9%
Vaga e Varanda	T+15	225.886	82	247.054	250.000	99,1%	84,0%	56,3%

Unidades Totais:	600	**Preço Médio:**	220.700	**Renda Média:**	3.373	**ITBI+Emol. Unit. Médio:**	3.297
Unidades Tenda:	600	**Avaliação Média:**	234.075	**Ato:**	2.314 (0,69 Salários)	**Custo do Ciclo Unit.:**	14.457
VSO:	17 Unidades	**VGV Total:**	132.419.949	**FGTS:**	1.150 (0,34 Salários)	**Preço Raso Médio:**	201.277
RET Médio:	3,1%	**VGV Tenda:**	132.419.949	**% em RET 1%:**	30%	**Adc. Tx. de Aceleração Médio:**	800

Construção

Custo Total Unit. | Corrigido:	101.823 | 101.846	**Eventuais:**	4,00%	**Área priv (m²):**	36,22	**Gape / Mês Unit.:**	11,08

Resultado

LI (R$):	**13.694.651**	**LI:**	**20,02%**	**Exposição de Caixa (R$):**	**13.557.499**	**Margem Bruta Econômica:**	**39,63%**
TIR:	**96,21%**	**LI Aprovação:**	**20,00%**	**Ger. Caixa 12 meses (R$):**	**0**	**Margem Bruta REF:**	**43,03%**
Exposição de Caixa:	**9,02%**	**Δ LI:**	**0,02%**	**Ger. Caixa 24 meses (R$):**	**(4.236)**	**Margem Rasa Econômica:**	**33,20%**
Payback Contingente (21 m):	**21 m/ (0 m)**	**LI Resiliência:**	**13,03%**	**Ger. Caixa Marginal (R$):**	**39.825.405**	**Margem Rasa REF:**	**37,54%**
Payback Consolidado:	**21 meses**					**Margem de Contribuição Econômica:**	**28,28%**

DRE

R$ Mil - Valores Nominais - Compra	Viena		Tipo		Varanda		Vaga e Varanda		Tipo		Varanda		Vaga e Varanda	
	Nominal	%	Nominal	%	Nominal	%	Nominal	%	Nominal	%	Nominal	%	Nominal	%
Receita	150.296	100,0%	45.254	100,0%	14.373	100,0%	30.008	100,0%	30.525	100,0%	6.250	100,0%	23.886	100,0%
PIS/COFINS	(2.587)	1,7%	(620)	1,4%	(256)	1,8%	(658)	2,2%	(418)	1,4%	(111)	1,8%	(524)	2,2%
Custo Total	(89.165)	60,4%	(29.609)	66,3%	(9.123)	64,6%	(17.938)	61,1%	(16.974)	56,4%	(3.388)	55,2%	(12.132)	51,9%
Custo Terreno	(10.071)	6,8%	(3.058)	6,9%	(972)	6,9%	(2.032)	6,9%	(2.015)	6,7%	(413)	6,7%	(1.582)	6,8%
Custo Relacionados a Terreno	(631)	0,4%	(198)	0,4%	(63)	0,4%	(129)	0,4%	(122)	0,4%	(25)	0,4%	(94)	0,4%
Custos de Incorporação	(978)	0,7%	(283)	0,6%	(97)	0,7%	(187)	0,6%	(227)	0,8%	(54)	0,9%	(129)	0,6%
Custo de Construção	(77.485)	52,5%	(26.070)	58,4%	(7.991)	56,6%	(15.590)	53,1%	(14.610)	48,5%	(2.897)	47,2%	(10.328)	44,2%
Lucro Bruto Econômico	58.544	39,6%	15.025	33,7%	4.994	35,4%	11.413	38,9%	13.133	43,6%	2.751	44,8%	11.230	48,1%
Custo para Rateio	-	0,0%	-	0,0%	-	0,0%	-	0,0%	-	0,0%	-	0,0%	-	0,0%
Lucro Bruto Contábil	58.544	39,6%	15.025	33,7%	4.994	35,4%	11.413	38,9%	13.133	43,6%	2.751	44,8%	11.230	48,1%
Despesas de Selling	(13.314)	9,0%	(3.994)	8,9%	(1.289)	9,1%	(2.664)	9,1%	(2.690)	8,9%	(558)	9,1%	(2.119)	9,1%
Contingência	(3.457)	2,3%	(1.041)	2,3%	(331)	2,3%	(690)	2,4%	(702)	2,3%	(144)	2,3%	(549)	2,4%
Margem de Contribuição	41.774	28,3%	9.991	22,4%	3.374	23,9%	8.058	27,5%	9.740	32,4%	2.049	33,4%	8.561	36,6%
IR e CSLL	(2.116)	1,4%	(507)	1,1%	(209)	1,5%	(538)	1,8%	(342)	1,1%	(91)	1,5%	(428)	1,8%
Margem Líquida	39.658	26,8%	9.484	21,2%	3.165	22,4%	7.520	25,6%	9.398	31,2%	1.958	31,9%	8.133	34,8%
Lucro Bruto REF Unit.	111.492	43,0%	85.332	36,6%	97.256	39,6%	112.140	42,8%	125.911	46,5%	139.144	48,9%	156.477	51,6%
Lucro Raso REF Unit.	88.714	37,5%	64.425	30,3%	75.666	33,8%	89.925	37,5%	101.460	41,2%	113.925	43,9%	130.507	47,0%

R$ Mil - VPL - Compra	Viena		Tipo		Varanda		Vaga e Varanda		Tipo		Varanda		Vaga e Varanda	
	VP	%	VP	%	VP	%	VP	%	VP	%	VP	%	VP	%
Receitas	68.401	100,0%	22.778	100,0%	7.148	100,0%	14.994	100,0%	11.881	100,0%	2.367	100,0%	9.233	100,0%
PIS/COFINS	(1.158)	1,7%	(307)	1,3%	(125)	1,8%	(324)	2,2%	(160)	1,3%	(42)	1,8%	(199)	2,2%
Custos e Despesas Totais	(53.548)	78,3%	(18.957)	83,2%	(5.883)	82,3%	(11.724)	78,2%	(8.790)	74,0%	(1.764)	74,5%	(6.431)	69,7%
Custo Terreno	(4.504)	6,6%	(1.506)	6,6%	(473)	6,6%	(992)	6,6%	(776)	6,5%	(154)	6,5%	(604)	6,5%
Custo Relacionados a Terreno	(494)	0,7%	(157)	0,7%	(49)	0,7%	(101)	0,7%	(96)	0,8%	(20)	0,8%	(73)	0,8%
Custos de Incorporação	(573)	0,8%	(174)	0,8%	(61)	0,8%	(116)	0,8%	(122)	1,0%	(29)	1,2%	(71)	0,8%
Custo de Construção	(39.133)	57,2%	(14.238)	62,5%	(4.364)	61,1%	(8.514)	56,8%	(6.307)	53,1%	(1.251)	52,8%	(4.459)	48,3%
Despesas de Selling	(7.033)	10,3%	(2.347)	10,3%	(744)	10,4%	(1.547)	10,3%	(1.207)	10,2%	(245)	10,3%	(943)	10,2%
Contingência	(863)	1,3%	(284)	1,2%	(90)	1,3%	(188)	1,3%	(152)	1,3%	(31)	1,3%	(119)	1,3%
IR e CSLL	(947)	1,4%	(251)	1,1%	(103)	1,4%	(265)	1,8%	(131)	1,1%	(34)	1,4%	(163)	1,8%
Lucro Imobiliário	13.695	20,0%	3.515	15,4%	1.139	15,9%	2.946	19,6%	2.931	24,7%	562	23,7%	2.602	28,2%

DRE

R$ Mil - Valores Nominais - Compra	Viena		Primeira Fase		Demais Fases	
	Nominal	%	Nominal	%	Nominal	%
Receita	150.296	100,0%	89.635	100,0%	60.661	100,0%
PIS/COFINS	(2.587)	1,7%	(1.534)	1,7%	(1.053)	1,7%
Custo Total	(89.165)	60,4%	(56.670)	64,3%	(32.495)	54,5%
Custo Terreno	(10.071)	6,8%	(6.061)	6,9%	(4.009)	6,7%
Custo Relacionados a Terreno	(631)	0,4%	(390)	0,4%	(241)	0,4%
Custos de Incorporação	(978)	0,7%	(567)	0,6%	(411)	0,7%
Custo de Construção	(77.485)	52,5%	(49.651)	56,4%	(27.834)	46,7%
Lucro Bruto Econômico	58.544	39,6%	31.432	35,7%	27.113	45,5%
Custo para Rateio	-	0,0%	-	0,0%	-	0,0%
Lucro Bruto Contábil	58.544	39,6%	31.432	35,7%	27.113	45,5%
Despesas de Selling	(13.314)	9,0%	(7.946)	9,0%	(5.367)	9,0%
Contingência	(3.457)	2,3%	(2.062)	2,3%	(1.395)	2,3%
Margem de Contribuição	41.774	28,3%	21.424	24,3%	20.350	34,1%
IR e CSLL	(2.116)	1,4%	(1.255)	1,4%	(862)	1,4%
Margem Líquida	39.658	26,8%	20.169	22,9%	19.489	32,7%
Lucro Bruto REF Unit.	111.492	43,0%	95.669	39,2%		
Lucro Raso REF Unit.	88.714	37,5%	74.241	33,3%		

R$ Mil - VPL - Compra	Viena		Primeira Fase		Demais Fases	
	VP	%	VP	%	VP	%
Receitas	68.401	100,0%	44.920	100,0%	23.481	100,0%
PIS/COFINS	(1.158)	1,7%	(756)	1,7%	(401)	1,7%
Custos e Despesas Totais	(53.548)	78,3%	(36.564)	81,4%	(16.985)	72,3%
Custo Terreno	(4.504)	6,6%	(2.971)	6,6%	(1.534)	6,5%
Custo Relacionados a Terreno	(494)	0,7%	(307)	0,7%	(188)	0,8%
Custos de Incorporação	(573)	0,8%	(351)	0,8%	(222)	0,9%
Custo de Construção	(39.133)	57,2%	(27.117)	60,4%	(12.016)	51,2%
Despesas de Selling	(7.033)	10,3%	(4.638)	10,3%	(2.395)	10,2%
Contingência	(863)	1,3%	(562)	1,3%	(301)	1,3%
IR e CSLL	(947)	1,4%	(619)	1,4%	(328)	1,4%
Lucro Imobiliário	13.695	20,0%	7.600	16,9%	6.095	26,0%

Pareceres

Análise da Mancha e Implantação

Prospecção

Operações

Inteligência de Mercado

Financeiro

Anexos

Obrigado